

INDICADORES DE RENTABILIDAD.

En cuanto a los indicadores financieros de rentabilidad podemos anotar que estos presentan una notable mejora y se espera que esta tendencia se mantenga para el resto del año ya que se prevé una mejora en los ingresos producto del aumento en la colocación de créditos que generan una mayor fuente de ingresos y la mejora en las tasas para la colación de los excedentes de tesorería.

Si comparamos con marzo del año anterior nos muestra que los indicadores pasan de ser negativos a ser positivos en lo que se refiere a la utilidad del periodo.

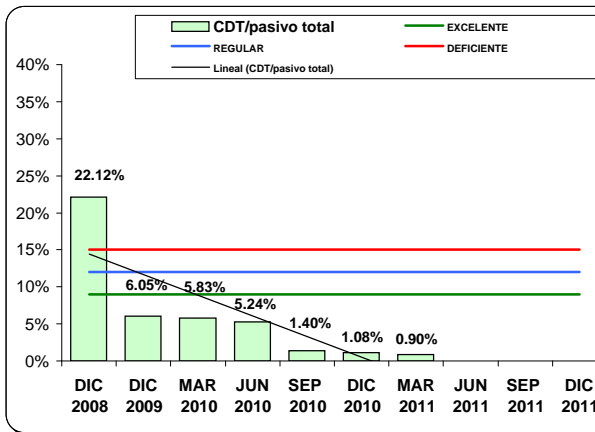
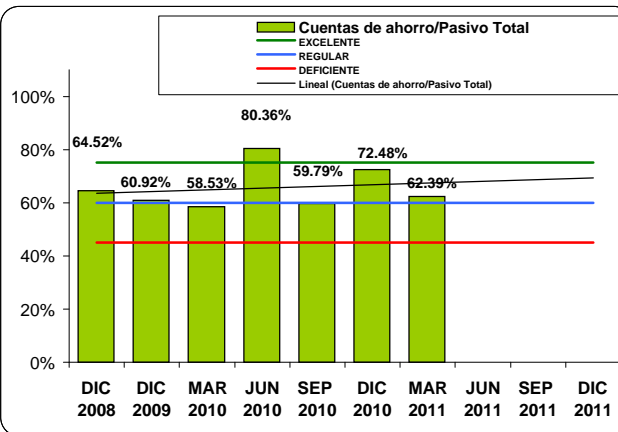
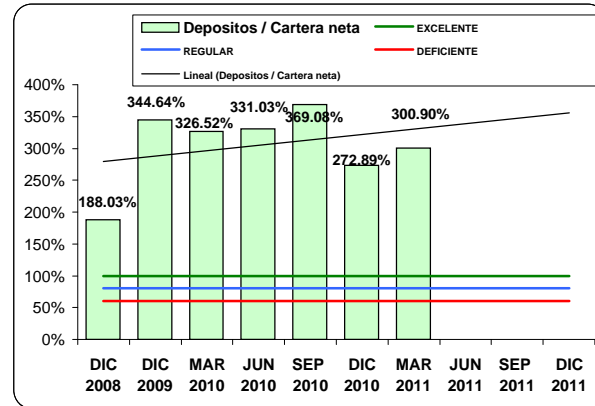
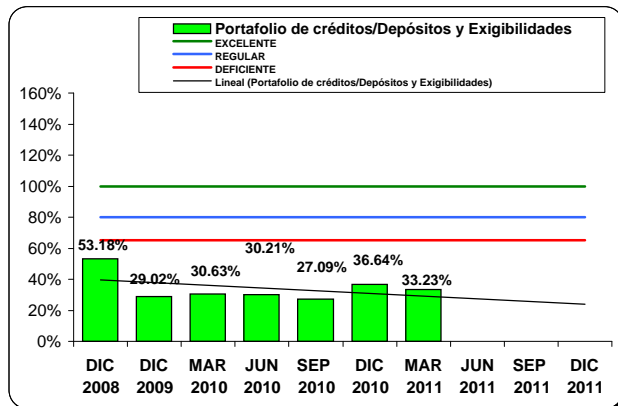
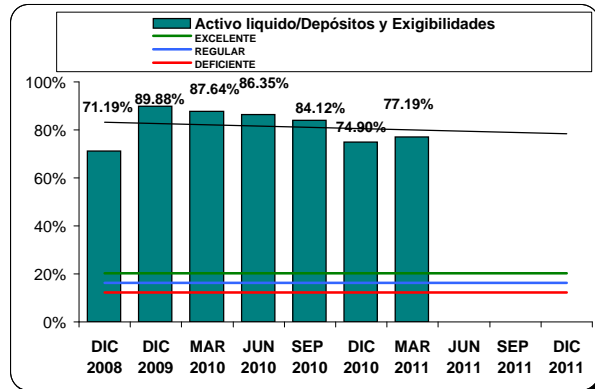
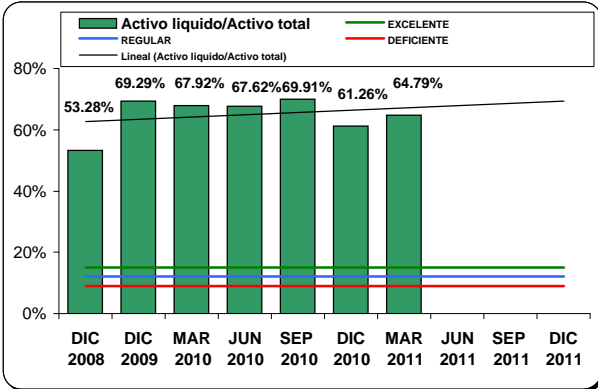

INDICADORES DE LIQUIDEZ

Los indicadores de liquidez dan cuenta del buen momento que en este sentido viene atravesando la entidad, ya que cuenta con suficientes recurso para cumplir con los compromisos con los clientes y a su vez contar con recursos para colocar créditos que es la mayor fuente de ingresos de la entidad.

Debemos destacar en este indicador el buen comportamiento que han tenido las cuentas de ahorro ya que a lo largo del tiempo ha venido siendo nuestra principal fuente de fondeo y a su vez la menos costosa, para este periodo se ubica en el 62.39% del total del pasivo de la entidad.

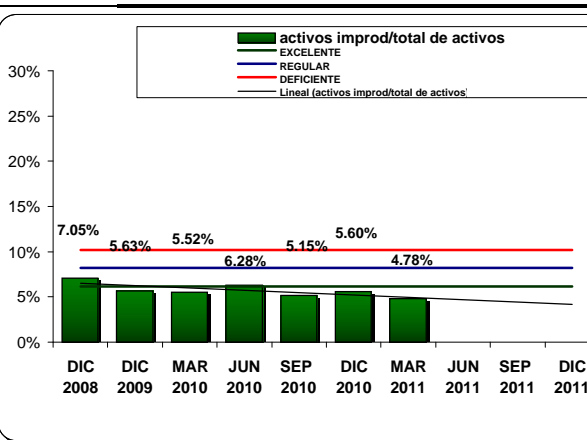
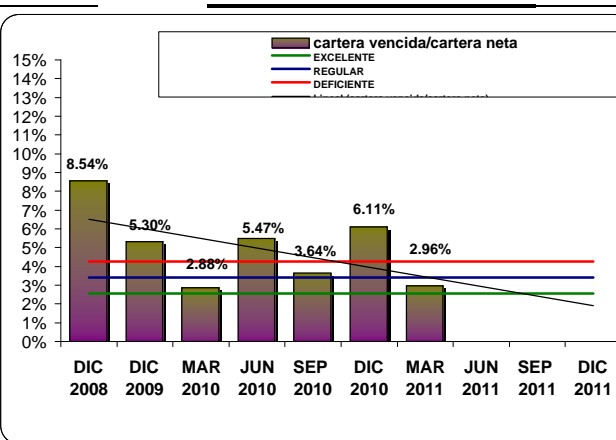
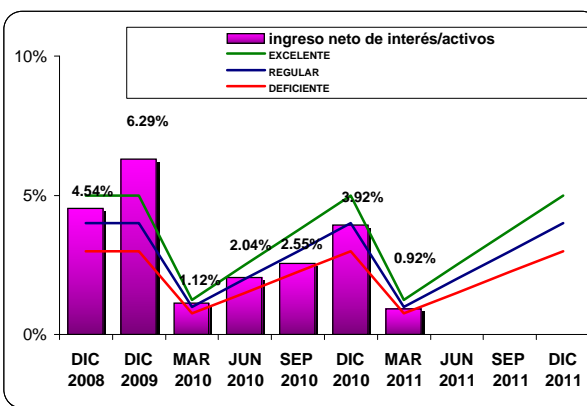
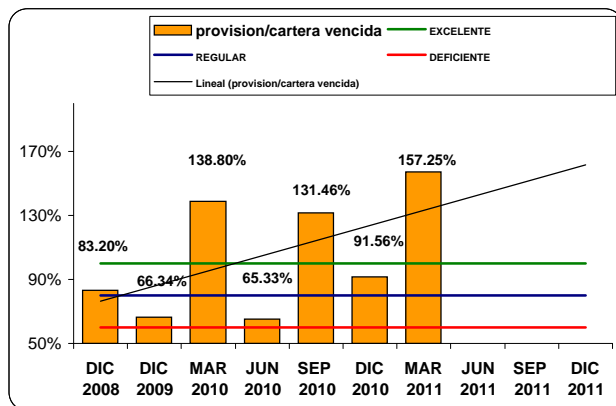
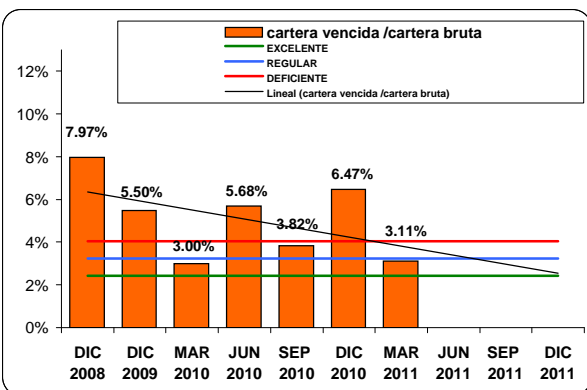
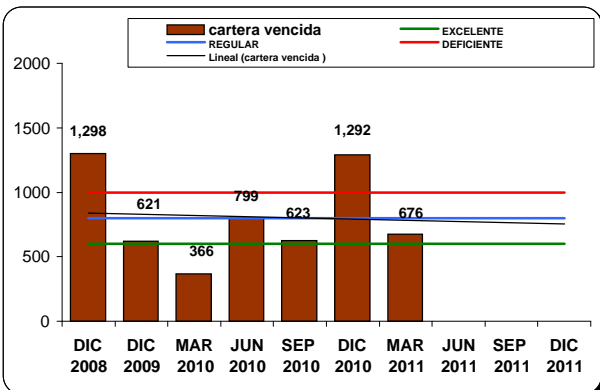

CALIDAD DEL ACTIVO

En el índice de calidad del activo hemos de resaltar la regulación de la cartera vencida la cual se ubica en el 2.96% y la suficiente provisión para respaldar los eventuales castigos que para nuestro caso no aplica en la cartera institucional como quiere que pertenece al sector publico que si bien es cierto se demoran en algunos casos en pagar no significa que la cartera este en riesgo.

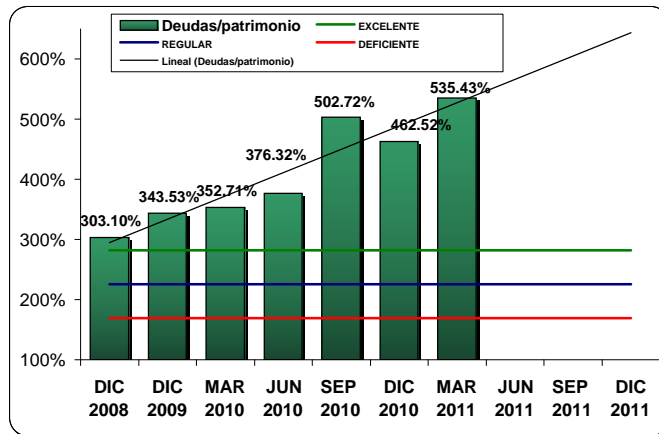
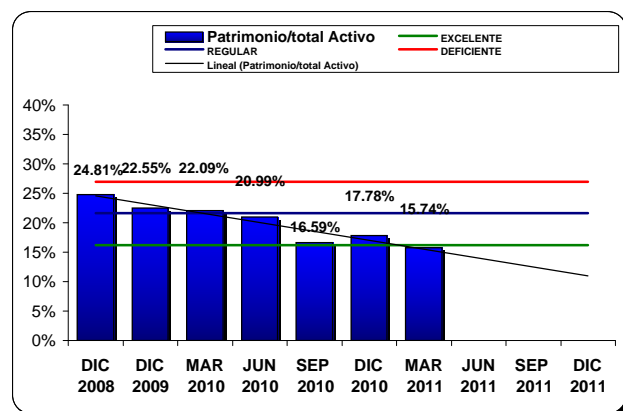
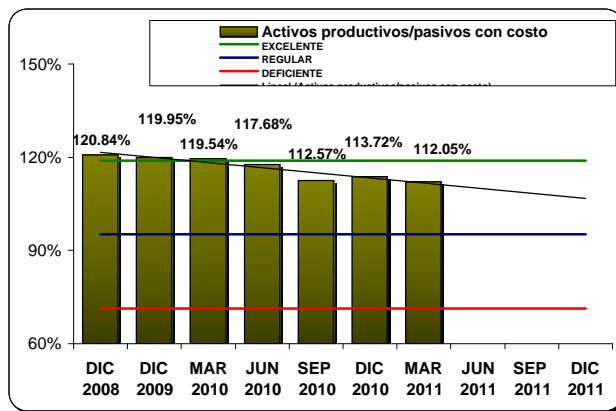
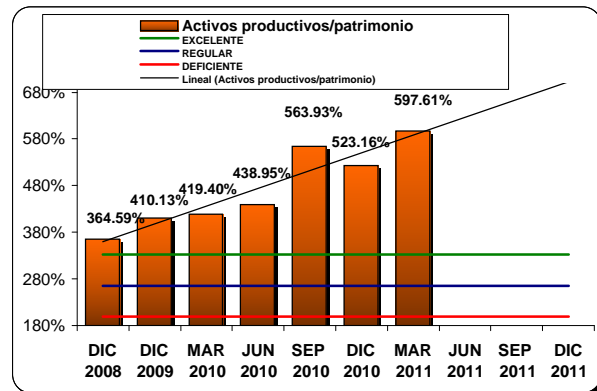
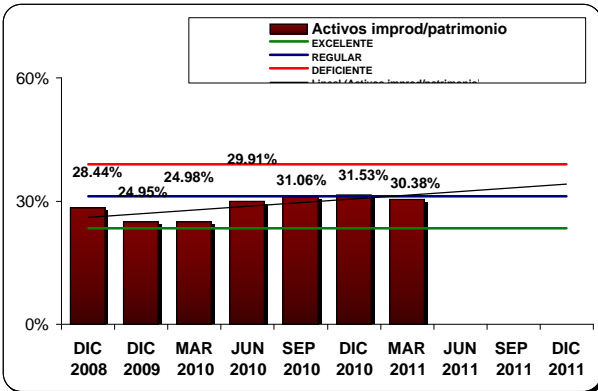

INDICADORES DE CAPITAL

De este indicador podemos resaltar que los resultados se han mantenido estables, sin embargo se debe anotar que los activos improductivos se han incrementado en un 5.40% especialmente a la contabilización de las valorizaciones en el periodo por concepto de inversiones en entidades privadas. el incremento en los activos productivos que corresponde a 178.20% corresponde a los mayores valores del efectivo e inversiones de liquidez generados por las captaciones, situación que se confirma con el indicador de deudas sobre patrimonio el cual se incrementa en un 182.72.50%.