

INDICADORES DE RENTABILIDAD.

En cuanto a los indicadores financieros de rentabilidad podemos anotar que estos continúan presentando una notable mejora, como lo podemos verificar al analizar el comportamiento del ROE el cual presenta un incremento 6.31%, al comparar junio de 2010, con junio de 2011, de igual forma el ROA que presenta un incremento del 1.1%, para el mismo periodo, los ingresos netos de intereses sobre el total de activos del 0.14%, y la utilidad operacional sobre los ingresos operacionales que su incremento se sitúa en el 21.81%. Se espera que esta tendencia se mantenga para el resto del año ya que se ha logrado estabilizar la cartera la cual se ubica en el orden de los 26 mil millones de pesos para el cierre de junio de 2011, que represente un incremento cercano al 75% comparada con junio de 2010, siendo esta nuestra mayor fuente de ingresos y esto aunado a la mejora en las tasas para la colación de los excedentes de tesorería

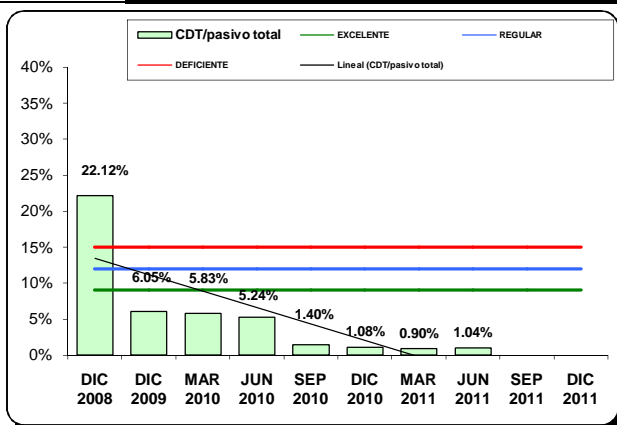
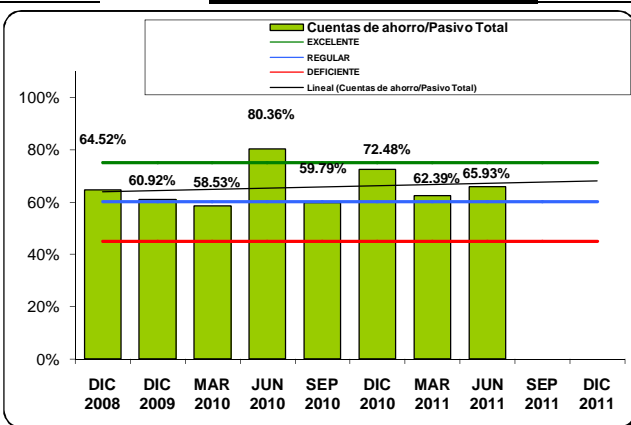
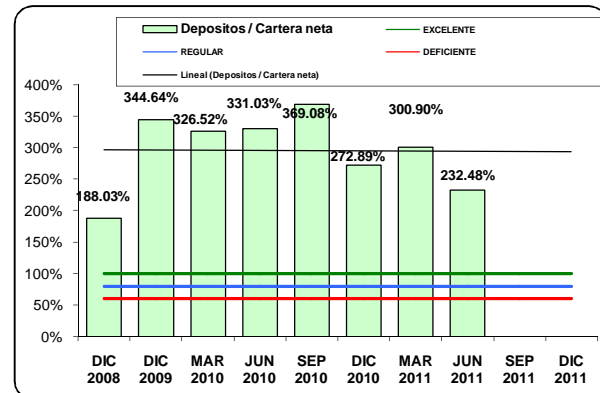
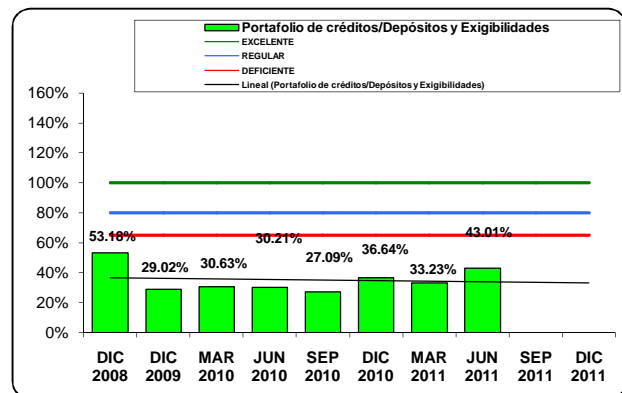
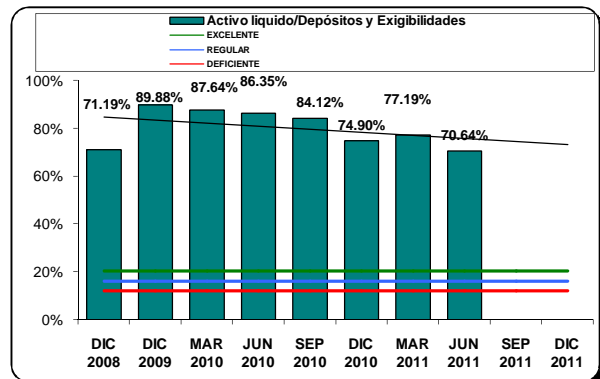
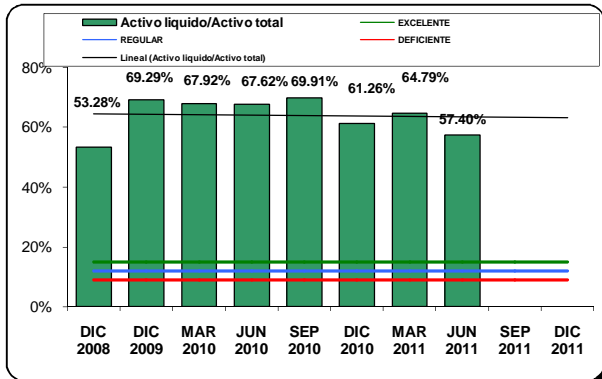

INDICADORES DE LIQUIDEZ

Los indicadores de liquidez no obstante presentar decremento en sus distintos ítems, comparado con junio de 2010, no significa que estemos afectados en nuestra liquidez por cuanto esta se mantiene por encima de nuestro encaje interno el cual lo ubicamos en el 50%, por el contrario estamos haciendo una mejor utilización de la disponibilidad de recursos al direccionar esta, a nuestra mayor fuente de ingresos que es la colación de créditos, como se puede observar en el indicador de portafolio de créditos sobre depósitos y exigibilidades que presente un incremento 12.81% al comparar junio de 2010, con junio de 2011,

Debemos destacar en este indicador el buen comportamiento que han tenido las cuentas de ahorro ya que a lo largo del tiempo ha venido siendo nuestra principal fuente de fondeo y a su vez la menos costosa, para este periodo se ubica en el 65.33% del total del pasivo de la entidad.

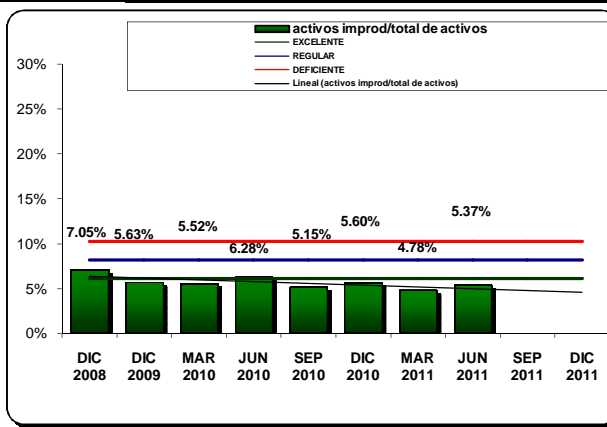
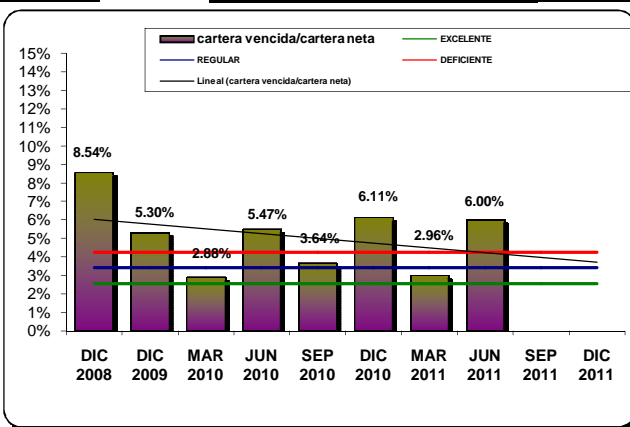
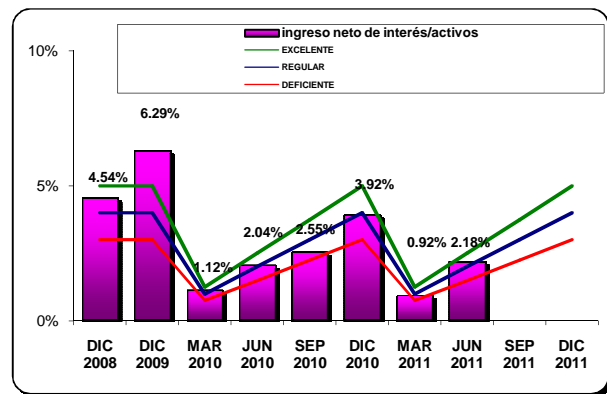
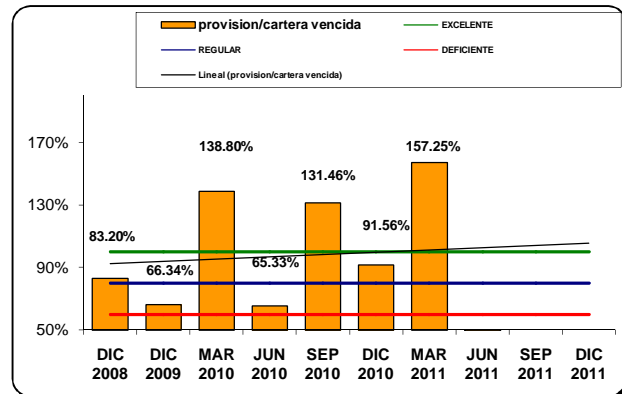
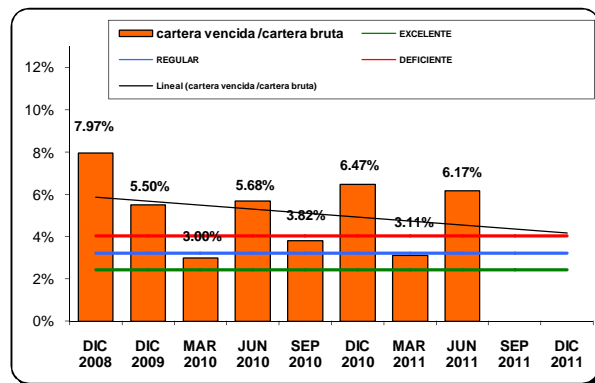
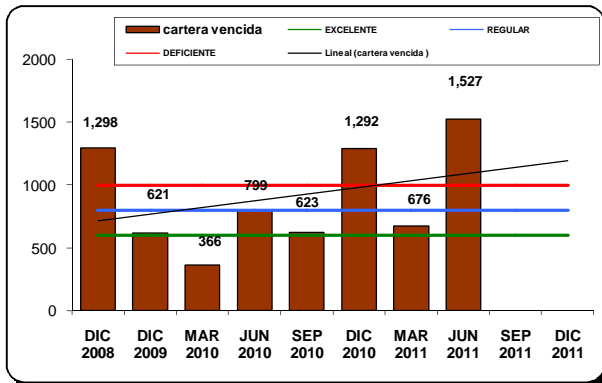

CALIDAD DEL ACTIVO

En el índice de calidad del activo hemos de resaltar que la cartera presenta un a mora del 6.%, para el periodo esto debido al retraso en el pago que han tenido especialmente las ideactas, sin embargo insistimos que esto no reviste ningún riesgo de perdida por cuanto obedece a recursos otorgados por convenios, suscritos con la Nación pero que dado la tramitología estos recursos en alguna oportunidades han tenido demora en sus desembolsos y por consiguiente su pago, aspiramos en presente trimestre se solucionen estos inconveniente ya que los recurso provenientes de la nación para el pago de estas obligaciones han empezado a dar ingreso como lo podemos apreciar con el comportamiento del municipio de de sucre .

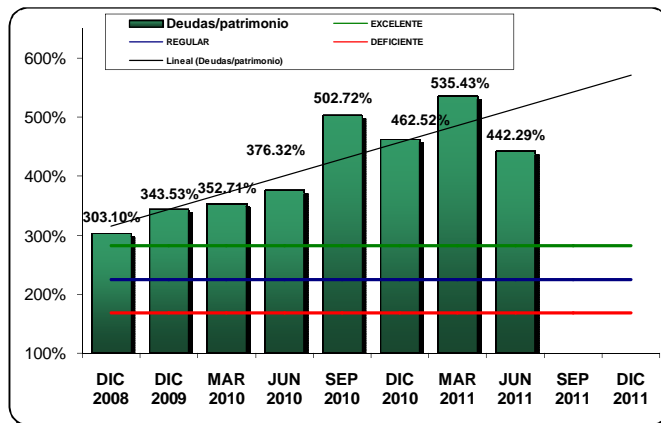
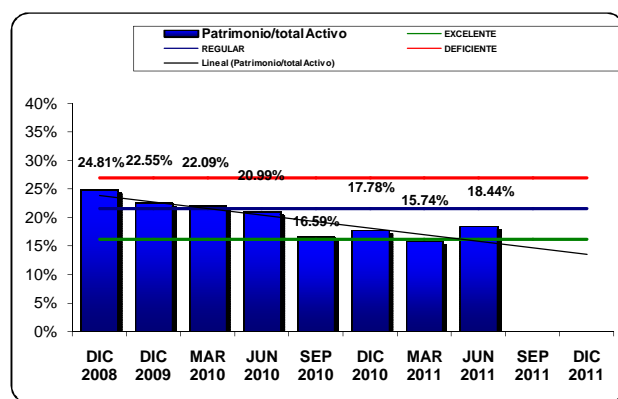
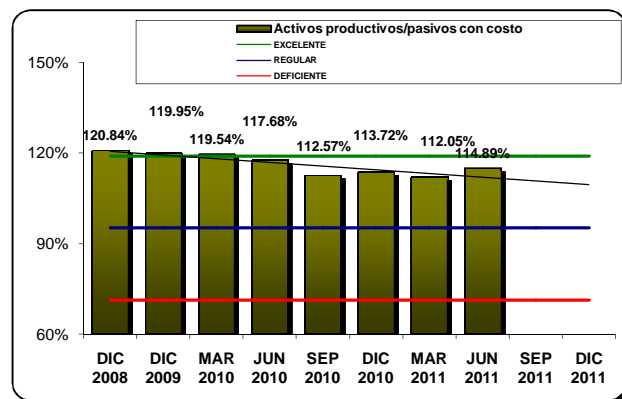
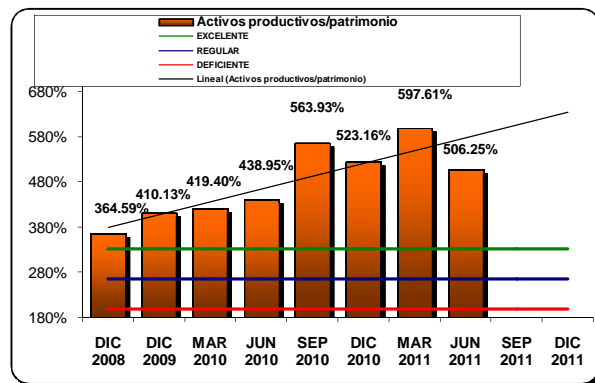
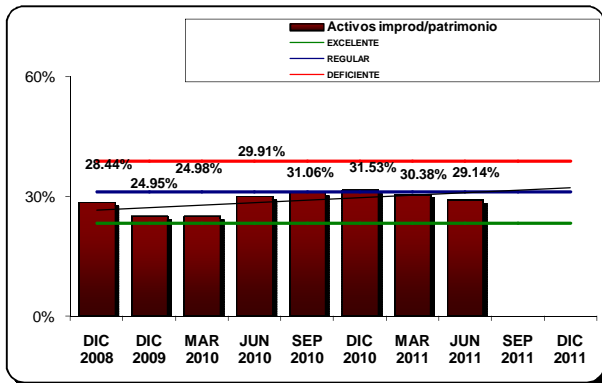

INDICADORES DE CAPITAL

De este indicador podemos resaltar que los resultados se han mantenido acordes con el comportamiento de las actividades de la entidad, las cuales están directamente relacionadas con la captación y colocación de recursos, actividad que para el periodo nos permite apreciar un incremento en los activos productivos sobre el patrimonio del 67.31% y las deudas sobre el patrimonio en un 65.96%, por lo demás podemos decir que la entidad presenta un estabilidad relativa en los demás ítems de este indicador.