

INDICES DE GESTION GESTION DE CARTERA

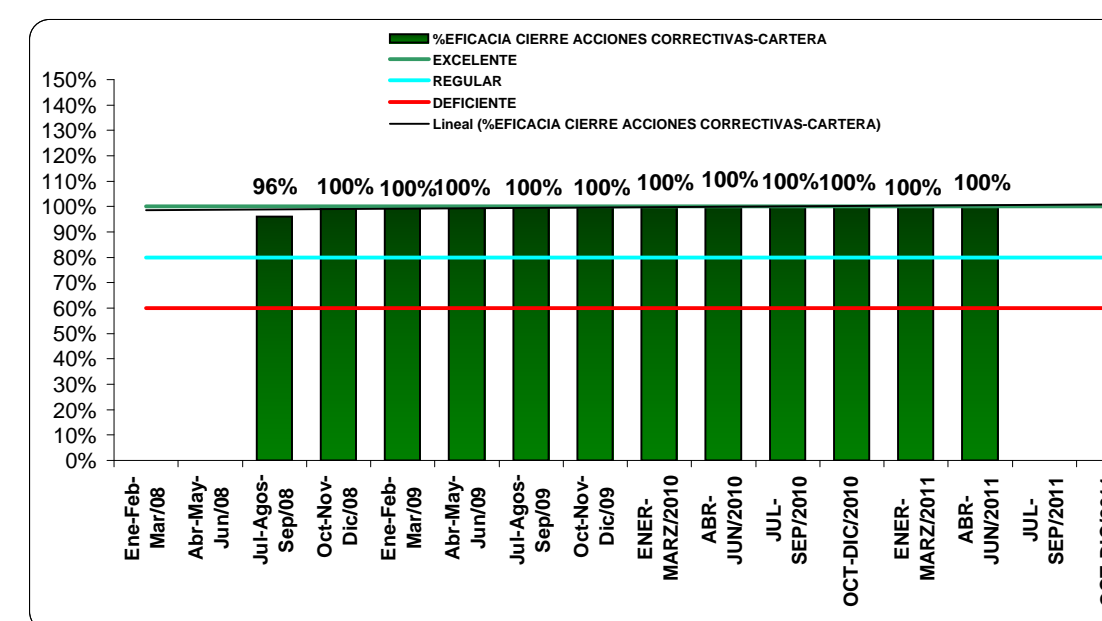

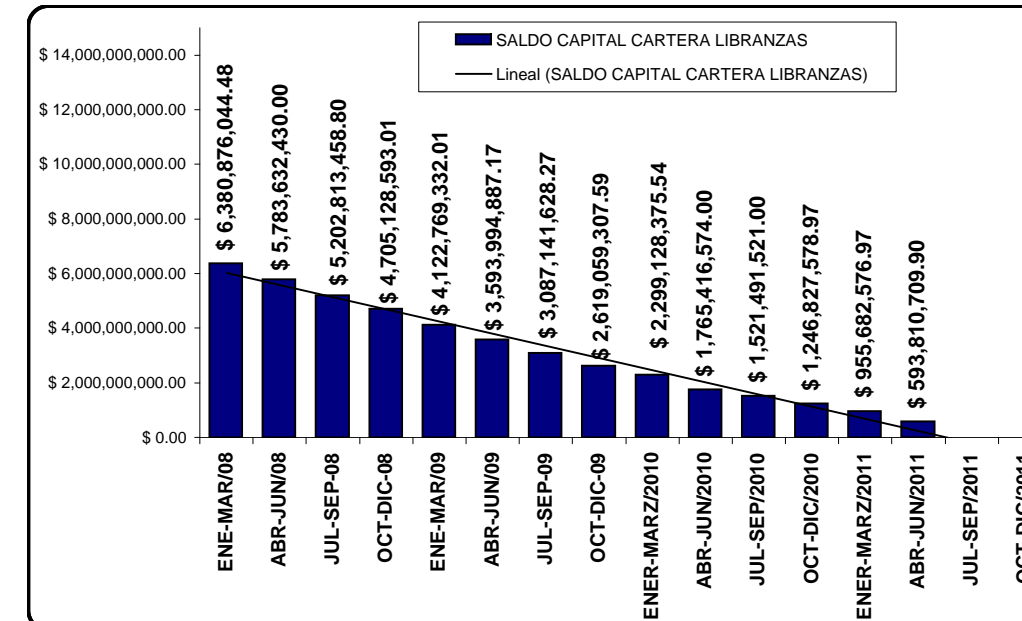
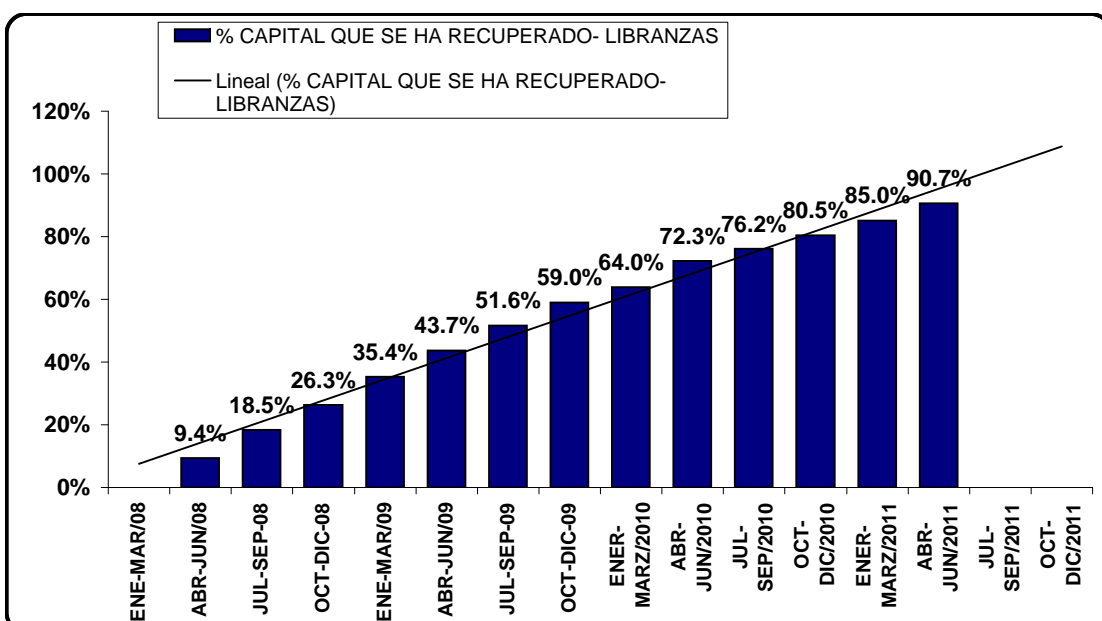
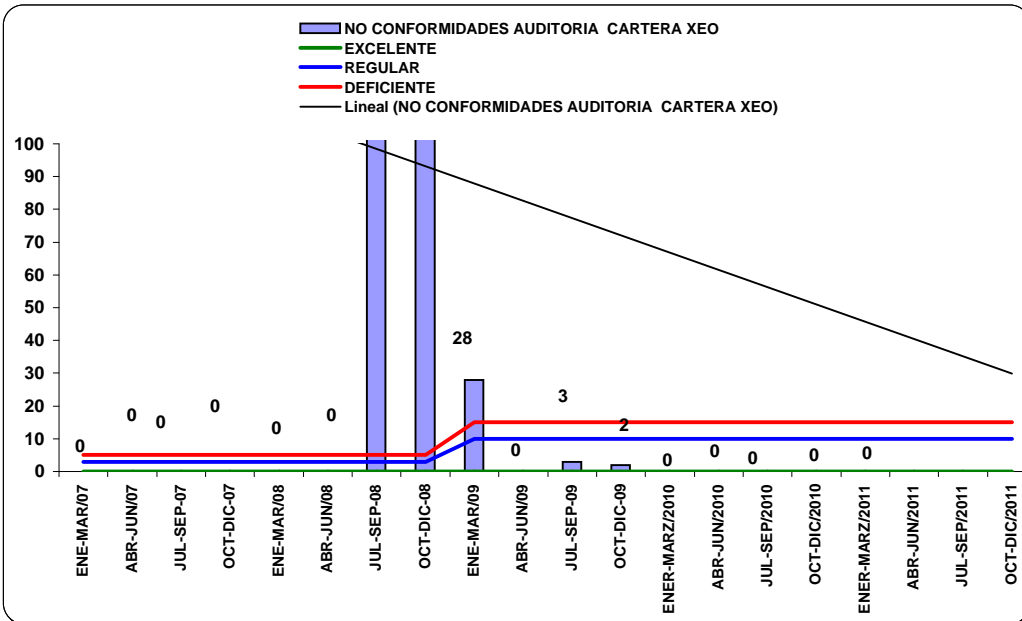
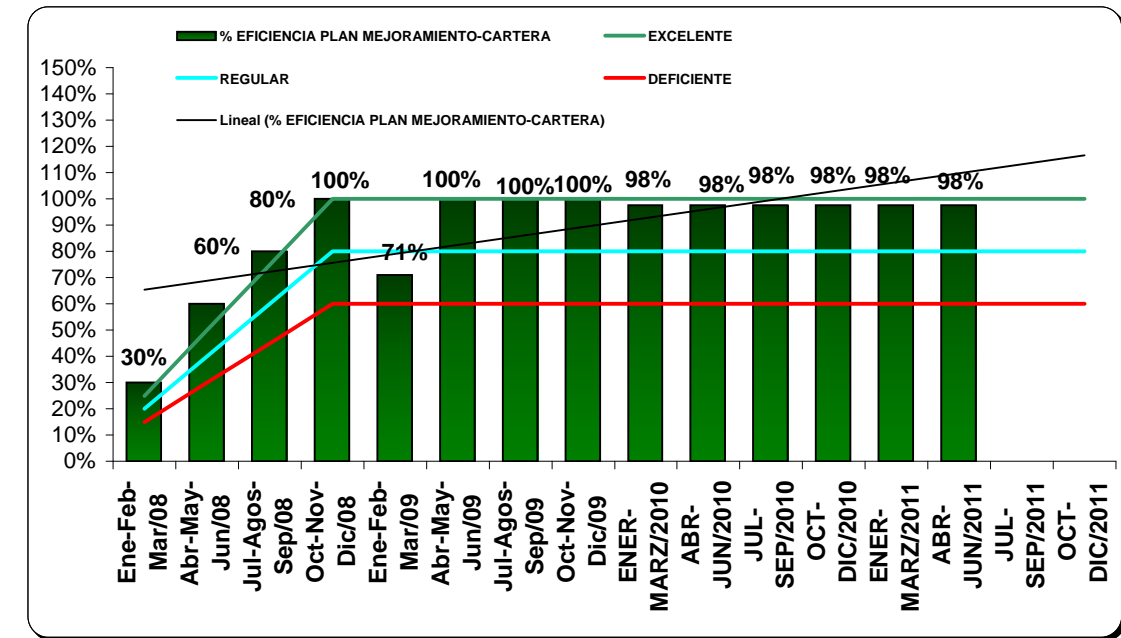
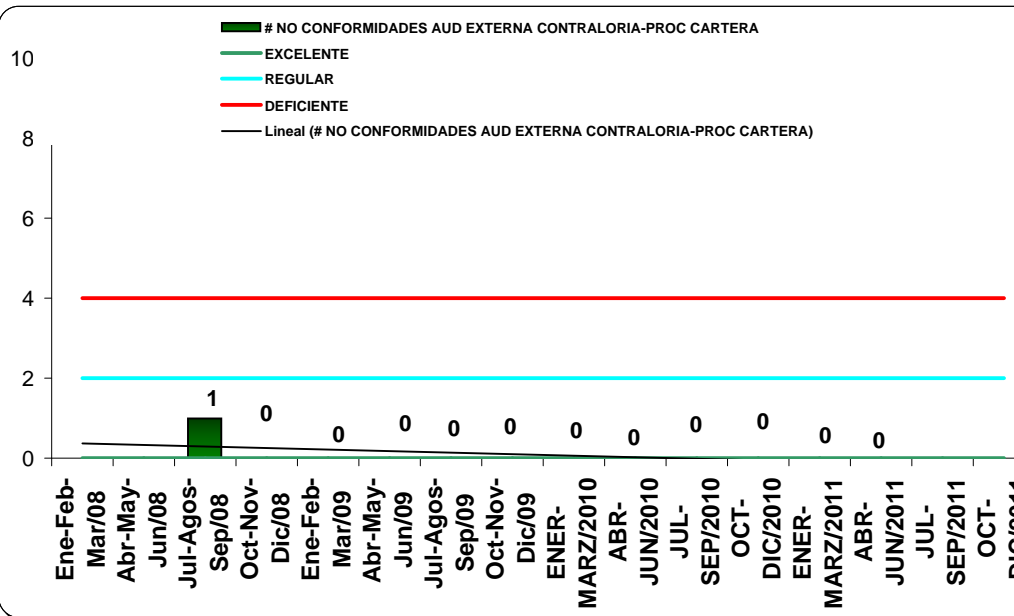
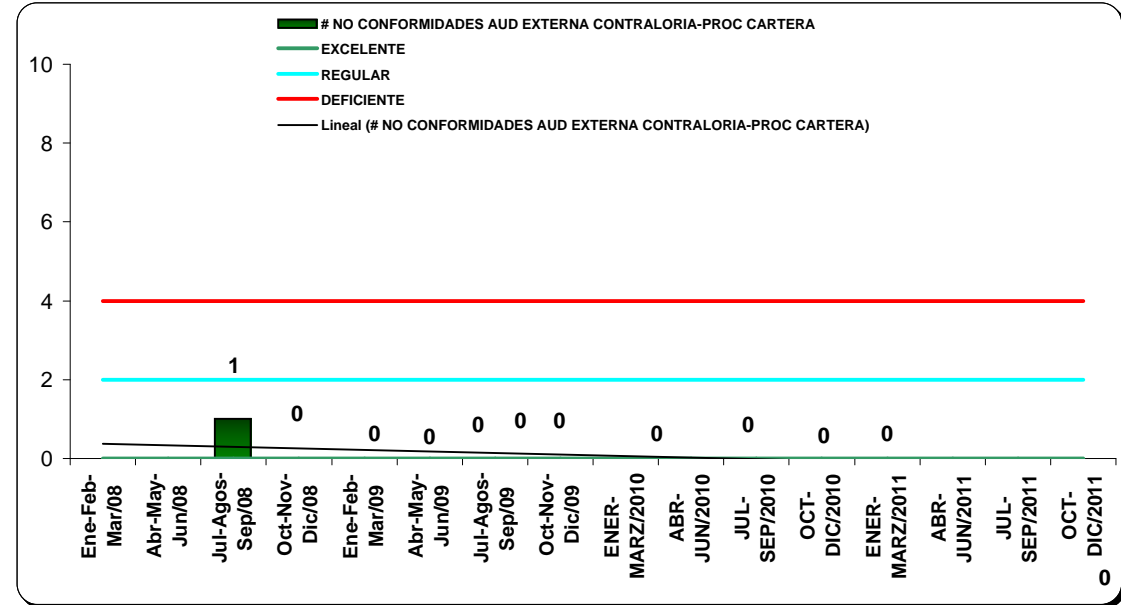
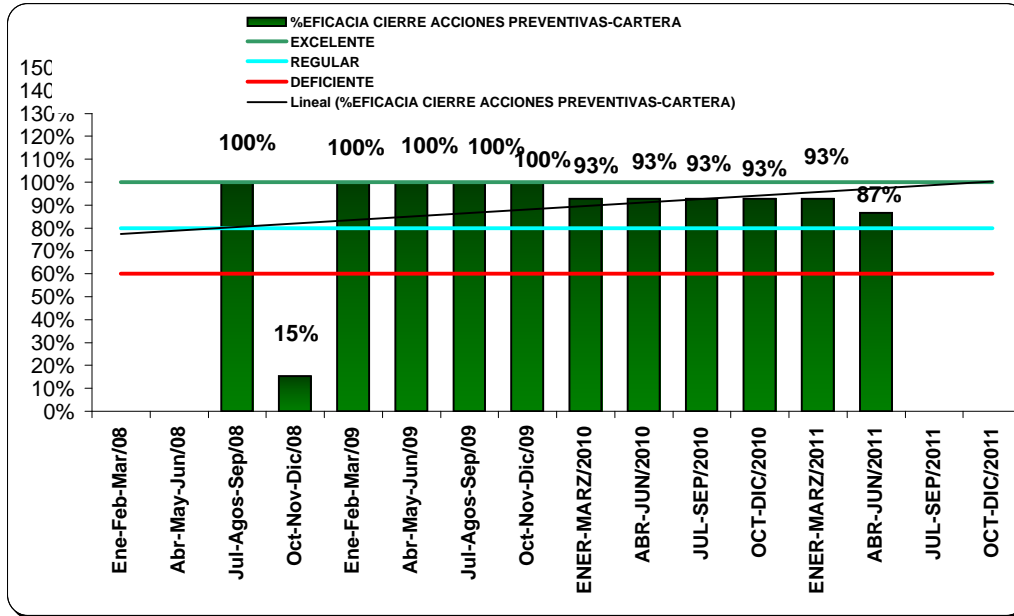

GESTION DE CARTERA

ANALISIS DEL INDICADOR:

PROVISION DE CARTERA

La CARTERA presenta una provisión que equivale al 46.75% (provisión cartera/capital cartera vencida) \$714.069.985,55 / 1.527.459.055,24 para el período de ABRIL-JUNIO DE 2011; con este porcentaje estamos provisionando la totalidad de la cartera de acuerdo con los parámetros establecidos Manual de Riesgo Crediticio M.R.C. Información Coordinador Financ.Adtvo.Balance.

CARTERA VENCIDA

Para el período de ABRIL-JUNIO DE 2.011 es de 6%(total capital cartera vencida/ total capital cartera). **CAPITAL CARTERA VENCIDA \$1.527.459.055,24/TOTAL CAPITAL CARTERA \$25.446.308.557,25.(CTA 14 CONTABLE)**. En el cuadro podemos observar la distribución de la cartera de la entidad con corte a ABRIL-JUNIO 2011 el TOTAL CARTERA asciende a **\$25.613.945.908,49**.

Para la calificación de la cartera de la entidad se toman los parámetros establecidos en el manual de Administración de Riesgo Crediticio y esta dada a 399 créditos y son reportados a la CENTRAL DE INFORMACION FINANCIERA CIFIN .

De acuerdo con la norma los criterios de deben ser calificados por niveles de riesgo , así : A: RIESGO NORMAL(0-30); B: RIESGO ACEPTABLE (31-90); C: RIESGO APRECIABLE (91-180); D:RIESGO SIGNIFICATIVO(181-360) y E:RIESGO DE INCOBRABILIDAD (360 en adelante)

La calificación de RIESGO CREDITICIO de los créditos que se encuentran con calificación por encima de A son los siguientes en B (3) LIBRANZAS: 2, EMP.SERV.P.DOMICIL :1, C: LIBRANZAS (5) ; D: PTO WILCHES (1), NEOMUNDO(1),LIBRANZAS (2) . E: PUENTE NACIONAL (1) , LIBRANZAS (24) para un TOTAL DE 37 créditos: . **De los deudores morosos varios han manifestado voluntad de pago y han venido realizando abonos (22) a la deuda otros han cancelado la deuda (10) .**

INSTITUTO FINANCIERO PARA EL DESARROLLO DE SANTANDER "IDESAN"

CARTERA JUNIO 30 DE 2011 (Datos tomados del sistema XEO)

MUNICIPIOS Y ENTIDADES DES	TOTAL CAPITAL VENCIDO	CAPITAL NO VENCIDO	TOTAL CAPITAL	INTERESES CAUSADOS VENCIDOS		TOTAL INTERESES	TOTAL
				CORRIENTES	MORA		
CARTERA MUNICIPIOS	\$805,828,254.00	\$ 16,450,350,630.19	\$ 17,256,178,884.19	\$ 102,791,057.00	\$ 68,917,555.00	\$ 171,708,612.00	\$ 17,427,887,496.19
CARTERA DESCENTRALIZADOS	\$499,580,000.00	\$6,790,491,373.40	\$ 7,290,071,373.40	\$ 161,280,119.00	\$ 25,441,483.00	\$ 186,721,602.00	\$ 7,476,792,975.40
CARTERA LIBRANZAS	\$222,050,801.24	\$371,759,908.66	\$ 593,810,709.90	\$ 57,423,487.00	\$ 58,031,240.00	\$ 115,454,727.00	\$ 709,265,436.90
TOTAL CARTERA	\$1,527,459,055.24	\$23,612,601,912.25	\$ 25,140,060,957.49	\$ 321,494,663.00	\$ 152,390,278.00	\$ 473,884,941.00	\$ 25,613,945,908.49

GESTION RECAUDO CREDITOS IDESAN

La Gestión realizada para recaudo de los créditos de la entidad, en el período de ABRIL -JUNIO DE 2011 correspondio a : 102 créditos de MUNICIPIOS ,14 créditos de entidades DESCENTRALIZADAS , 466 LIBRANZAS- **TOTAL :582 Créditos . En el trimestre se recaudo \$ 3.191.558.502,47. Es importante tener en cuenta que los siguientes mpios abonaron al credito: SAN VICENTE \$ 312.697.374,00, GUADALUPE \$ 126.156.330 Y BARICHARA \$ 523.527.705,00.**

El recaudo correspondiente al mes de JUNIO del año en curso ascendio a **\$1.305.836.589,07** .

.Por otra parte la distribución del recaudo del TRIMESTRE la podemos observar en el siguiente cuadro cuadro :

INSTITUTO FINANCIERO PARA EL DESARROLLO DE SANTANDER "IDESAN"						
RECUPERACION CARTERA DEL 1 DE ABRIL AL 30 JUNIO DE 2011						
MUNICIPIOS Y ENTIDADES DESCENTRALIZADAS	CAPITAL	INTERESES	MORA	SEGURO	TOTAL	
MUNICIPIOS /GOBERNACION	\$ 1,937,629,414.00	\$ 430,606,075.00	\$ 3,339,453.00	\$ -	\$ 2,371,574,942.00	
ENTIDADES DESCENTRALIZADAS	\$ 488,659,202.00	\$ 124,999,391.00	\$ 337,831.00	\$ -	\$ 613,996,424.00	
LIBRANZAS	\$ 191,871,867.07	\$ 11,437,470.00	\$ 1,113,280.00	\$ 1,564,429.00	\$ 205,987,046.07	
TOTAL CARTERA RECUPERADA	\$ 2,618,160,483.07	\$ 567,042,936.00	\$ 4,790,564.00	\$ 1,564,429.00	\$ 3,191,558,412.07	

En el SEGUNDO TRIMESTRE del presente año se desembolsaron 14 créditos asi: **TESORERIA : (3 créditos) ; FOMENTO (10).CREDITOS A CORTO PLAZO : (1).TOTAL DESEMBOLSADO: \$4.637.918.865,00.**

EFICIENCI

A

En el trimestre se realizaron según tesorería 462 transacciones por abonos de cartera .dato suministrado por la tesorería .

31.032.02

CREDITOS CANCELADOS EN EL TRIMESTRE : En el periodo de ABRIL,MAYO Y JUNIO /2011 se cancelaron **EN TOTAL 80 CREDITOS** .