

**INDICES DE GESTION**  
**ADMINISTRACION Y FORMACION DEL RECURSO HUMANO**

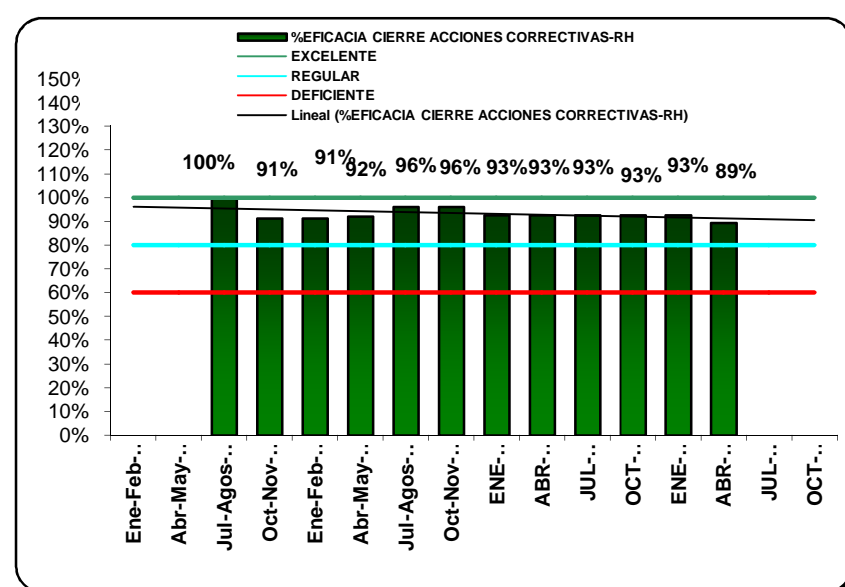

**INDICES DE GESTION**

**ADMINISTRACION Y FORMACION DEL RECURSO HUMANO**

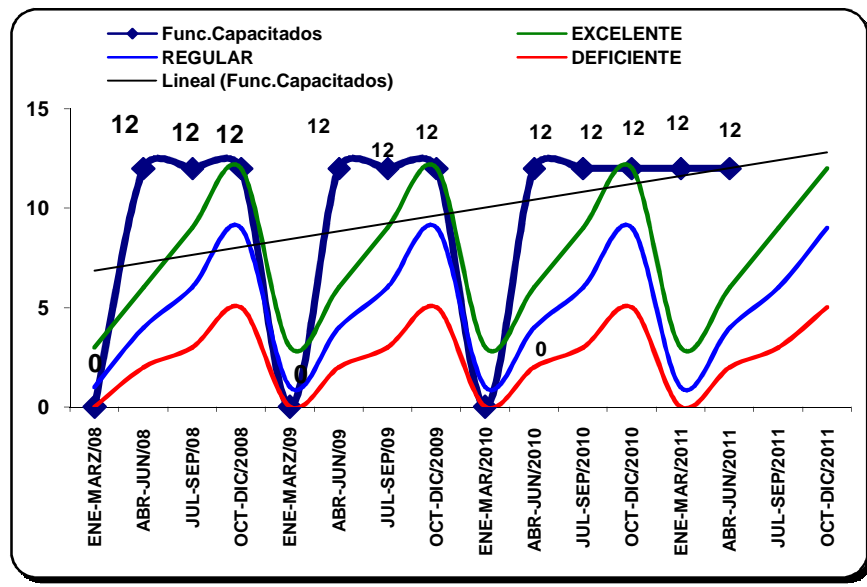
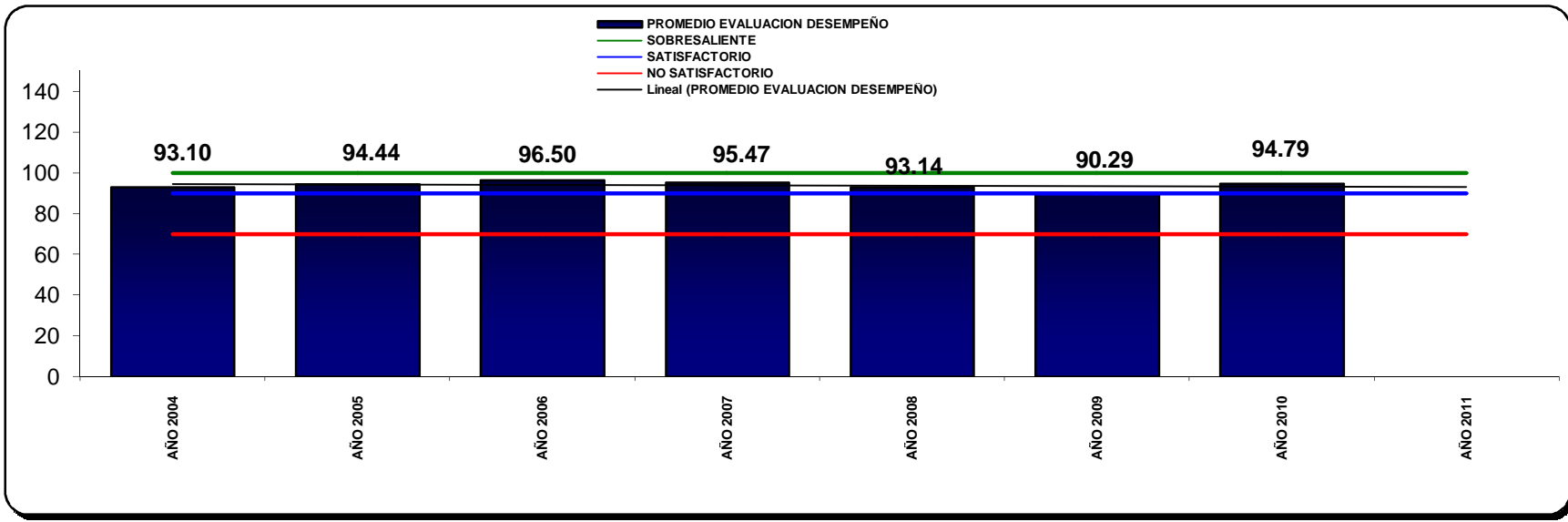
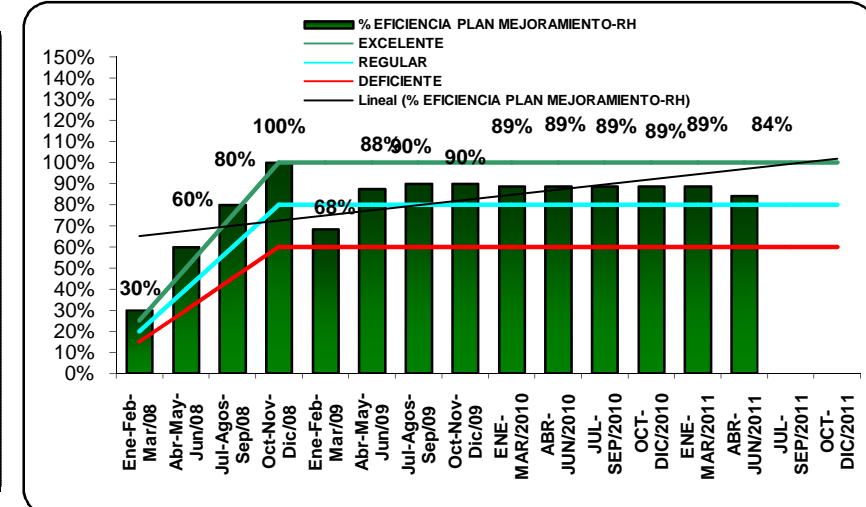
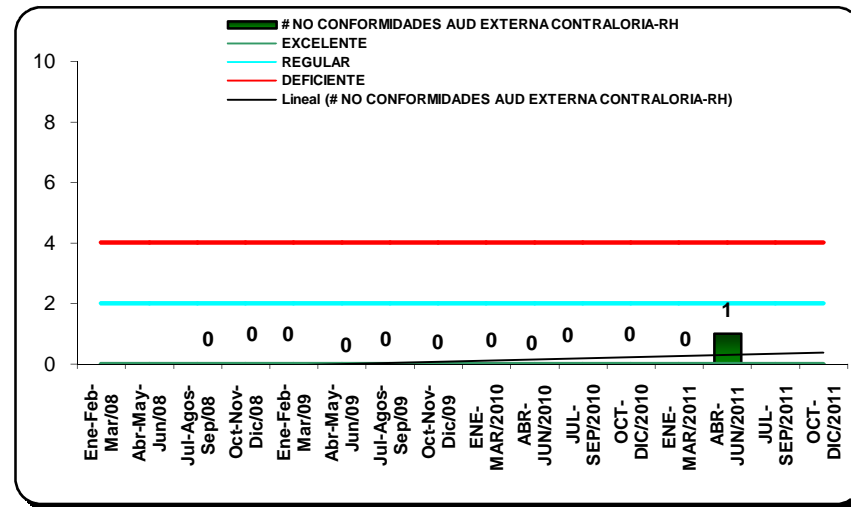
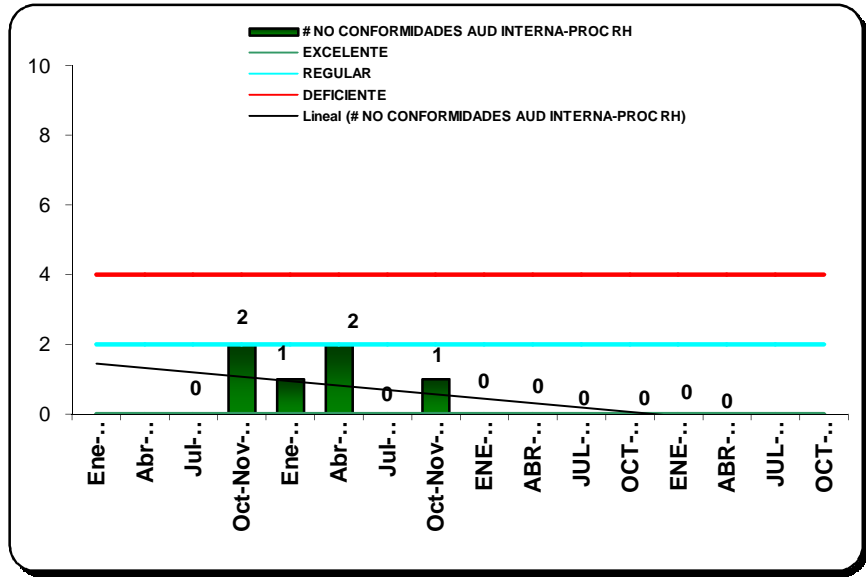
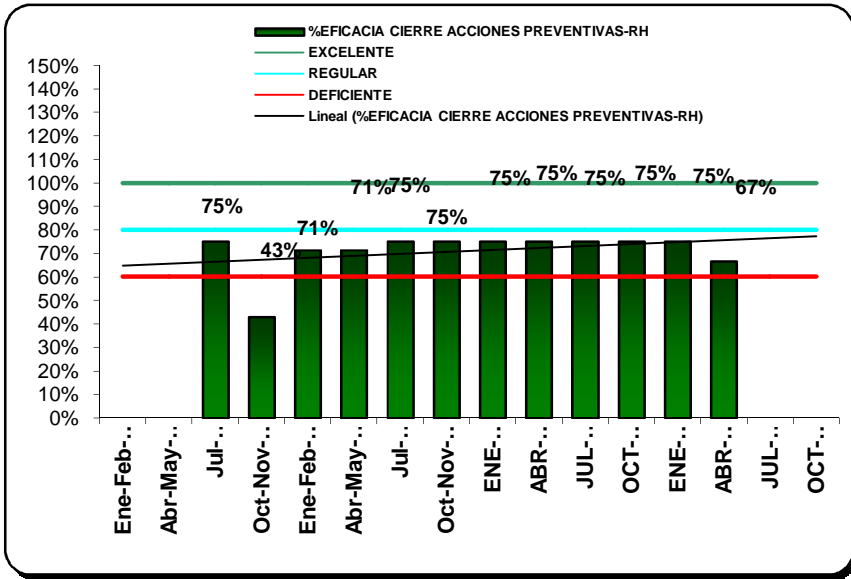

**ANALISIS DE INDICADORES:**

**EVALUACION DE DESEMPEÑO:**

En Febrero de 2011 se termino de calificar al personal obteniendose en promedio 94.79 puntos de 100., de estan redefiniendo objetivos con los funcionarios para el nuevo periodo a evaluar, se evaluara el desempeño del I Semestre de 2011 en Agosto de 2011.

**FUNCIONARIOS CAPACITADOS**

Durante el primer trimestre de 2011, se continuo con la construccion del plan de capacitacion, se realizo capacitacion de induccion al personal, reinduccion en el S.G.C. y se iniciara , para segundo semestre se participara en las capacitaciones del proyecto Interinstitucional en las diferentes provincias.

**CIERRE ACCIONES CORRECTIVAS - PREVENTIVAS - AUDITORIAS**

Se mantiene el 67% de cierre da acciones correctivas, 89% cierre de accione preventivas , y se detecto 1 no conformidad en auditoria externa del Icontec.