



## FORMATO FICHA DE INDICADORES DE GESTIÓN

60.038.02-126  
 versión 02  
 12/06/2020

Nombre del indicador: % EFICIENCIA EN EL TIEMPO DE EXPEDICION Y ENVIO DE EXTRACTOS (FISICOS O VIA EMAIL) POR CAPTACIONES DE DEPOSITOS A LA VISTA

Tipo de indicador: EFICIENCIA  
 Proceso relacionado: ADMINISTRACIÓN DE RECURSOS FINANCIEROS Y TESORERÍA

Fórmula del indicador: 
$$\frac{\# \text{ EXTRACTOS ENVIADOS CADA MES}}{\text{TOTAL DE CLIENTES DE AHORROS POR DEPOSITOS A LA VISTA}} \times 100\%$$

Frecuencia de medición: MENSUAL

Meta: 80%

Calificación: >=80% EXCELENTE  
79% - 60% REGULAR  
< 60% DEFICIENTE

Frecuencia de analisis y responsable: TRIMESTRAL

Responsable: TESORERO GENERAL

Trimestre	Mensual	Resultado	Meta	TOTAL DE CLIENTES DE AHORROS POR DEPOSITOS A LA VISTA	# EXTRACTOS ENVIADOS CADA MES	Calificación Mes	PROMEDIO TRIMESTRE	Calificación Trimestre
I Trimestre	ENERO	100,00%	80%	75	75	EXCELENTE	100,00%	EXCELENTE
	FEBRERO	100,00%	80%	75	75	EXCELENTE		
	MARZO	100,00%	80%	75	75	EXCELENTE		
II Trimestre	ABRIL	#¡DIV/0!	80%			#¡DIV/0!	#¡DIV/0!	#¡DIV/0!
	MAYO	#¡DIV/0!	80%			#¡DIV/0!		
	JUNIO	#¡DIV/0!	80%			#¡DIV/0!		
III Trimestre	JULIO	#¡DIV/0!	80%			#¡DIV/0!	#¡DIV/0!	#¡DIV/0!
	AGOSTO	#¡DIV/0!	80%			#¡DIV/0!		
	SEPTIEMBRE	#¡DIV/0!	80%			#¡DIV/0!		
IV Trimestre	OCTUBRE	#¡DIV/0!	80%			#¡DIV/0!	#¡DIV/0!	#¡DIV/0!
	NOVIEMBRE	#¡DIV/0!	80%			#¡DIV/0!		
	DICIEMBRE	#¡DIV/0!	80%			#¡DIV/0!		
<b>ACUMULADO - META</b>		#¡DIV/0!					#¡DIV/0!	

PERIODO	ANÁLISIS TRIMESTRE	EVALUACIÓN ANUAL	ACCIONES
I TRIMESTRE	Se enviaron 225 extractos en el periodo lo que corresponde al 100% de los clientes que tienen servicios financieros con la institución. Los cuales se han enviado via correo electronico.		
II TRIMESTRE			
III TRIMESTRE			
IV TRIMESTRE			



## FORMATO FICHA DE INDICADORES DE GESTIÓN

60.038.02-126  
 versión 02  
 12/06/2020

Nombre del indicador:		% PROMEDIO CALIFICACIÓN PROVEEDORES FINANCIEROS
Tipo de indicador:	EFECTIVIDAD	
Proceso relacionado:	ADMINISTRACIÓN DE RECURSOS FINANCIEROS Y TESORERÍA	
Fórmula del indicador:	$\frac{\Sigma \text{ CALIFICACIONES}}{\# \text{ PROVEEDORES FINANCIEROS}} \times 100\%$	
Frecuencia de medición:	SEMESTRAL	
Meta:	80%	
Calificación:	>=80% EXCELENTE 79% - 60% REGULAR < 60% DEFICIENTE	
Frecuencia de análisis y Responsable:	SEMESTRAL TESORERO GENERAL	

Trimestral	Resultado	Meta	# PROVEEDORES FINANCIEROS	Σ CALIFICACIONES	Calificación Trimestre
I Semestre	88,75	80%	12	1065	EXCELENTE
II Semestre	#¡DIV/0!	80%			#¡DIV/0!
<b>ACUMULADO - META</b>	#¡DIV/0!				#¡DIV/0!

PERIODO	ANÁLISIS SEMESTRE	EVALUACIÓN ANUAL	ACCIONES
I SEMESTRE	El promedio de calificación de proveedores financieros quedo en un 88.75% correspondiente al periodo de julio a diciembre de 2020; la próxima evaluación será en julio 2022, esta calificación se encuentra en el rango de proveedores confiables que maneja el Instituto Financiero y nos da una seguridad y respaldo en nuestras operaciones financieras.		
II SEMESTRE			

	<b>FORMATO FICHA DE INDICADORES DE GESTIÓN</b>	60.038.02-126 versión 02 12/06/2020
---	--	---

Nombre del indicador: PROMEDIO DE RENDIMIENTO DEPOSITOS EN CUENTAS PARETO (CUENTAS MAS REPRESENTATIVAS) CON DEPOSITOS > \$1 000 MILLONES MTC

Tipo de indicador: EFECTIVIDAD  
Proceso relacionado: ADMINISTRACIÓN DE RECURSOS FINANCIEROS Y TESORERÍA

Fórmula del indicador: 
$$\frac{\Sigma \% \text{ PROMEDIO RENDIMIENTOS CUENTAS PARETO}}{\# \text{ CUENTAS PARETO}} \times 100\%$$

Frecuencia de medición: MENSUAL

Meta: TASA DE INTERVENCION DE POLITICA MONETARIA - (MENOS) 1 punto Básico (BANCO DE LA REPUBLICA)

Calificación: TIPM (-) 1p.basico EXCELENTE  
TIPM (-) 2p.basico REGULAR  
TIPM (-) 3p.basico DEFICIENTE

Frecuencia de analisis v Responsable: TRIMESTRAL TESORERO GENERAL

Trimestre	Mensual	Resultado	Meta	TASA DE INTERVENCION DE POLITICA MONETARIA - TIPM	TASA DE INTERVENCION DE POLITICA MONETARIA - TIPM PROMEDIO	# CUENTAS PARETO	Σ % PROMEDIO RENDIMIENTOS CUENTAS PARETO	Calificación Mes	PROMEDIO TRIMESTRE	Calificación Trimestre
I Trimestre	ENERO	1,59%	3,00%	4,00%	4,00%	11	17,49%	REGULAR	1,84%	REGULAR
	FEBRERO	1,89%	3,00%	4,00%		11	20,84%	REGULAR		
	MARZO	2,03%	3,00%	4,00%		11	22,36%	REGULAR		
II Trimestre	ABRIL	#DIV/0!	4,00%	5,00%	5,67%			#DIV/0!	#DIV/0!	#DIV/0!
	MAYO	#DIV/0!	5,00%	6,00%				#DIV/0!		
	JUNIO	#DIV/0!	5,00%	6,00%				#DIV/0!		
III Trimestre	JULIO	#DIV/0!	5,00%	6,00%	6,00%			#DIV/0!	#DIV/0!	#DIV/0!
	AGOSTO	#DIV/0!	5,00%	6,00%				#DIV/0!		
	SEPTIEMBRE	#DIV/0!	5,00%	6,00%				#DIV/0!		
IV Trimestre	OCTUBRE	#DIV/0!	5,00%	6,00%	6,00%			#DIV/0!	#DIV/0!	#DIV/0!
	NOVIEMBRE	#DIV/0!	5,00%	6,00%				#DIV/0!		
	DICIEMBRE	#DIV/0!	5,00%	6,00%				#DIV/0!		

PERIODO	ANÁLISIS TRIMESTRE	EVALUACIÓN ANUAL	ACCIONES	ACCIONES
I TRIMESTRE	El instituto tiene un promedio de tasa del 1.84% en los depósitos que mantiene en los bancos donde tiene los recursos, el cual es óptimo desde el punto de vista individual ya que observando las tasas que ofrece el mercado con los diferentes bancos estas varían dependiendo del cliente y de los montos de dinero que se manejen. Como política interna del instituto los dineros deben estar colocados en los bancos donde su rendimiento sea el mejor de acuerdo a las condiciones propias de la institución y que obtengamos el mejor beneficio monetario. Se ve una leve mejoría puesto que los Bancos empezaron a subir las tasas de interes bancario, adicional que el Idesan ha podido empezar a recuperarse y a mantener un flujo de recursos optimo en las cuentas de ahorros de la entidad.			
II TRIMESTRE				
III TRIMESTRE				
IV TRIMESTRE				



## FORMATO FICHA DE INDICADORES DE GESTIÓN

60.038.02-126

versión 02

12/06/2020

Nombre del indicador: % RENDIMIENTO EN CDT'S

Tipo de indicador: EFECTIVIDAD  
 Proceso relacionado: ADMINISTRACIÓN DE RECURSOS FINANCIEROS Y TESORERÍA

Fórmula del indicador: 
$$\frac{\text{TASA PROMEDIO DE CDT's}}{\text{DTF}} \times 100\%$$

Frecuencia de medición: TRIMESTRAL

Meta: DTF

Calificación: 

> = DTF - EXCELENTE
DTF (-) 1 punto básico - REGULAR
DTF (-) 2 puntos básicos - DEFICIENTE

Frecuencia de análisis y responsable: TRIMESTRAL

Responsable: TESORERO GENERAL

Trimestral	Resultado	Meta	DTF	TASA PROMEDIO DE CDT's	Calificación Trimestre
I Trimestre	#¡DIV/0!	0,00%	0,00%	0,00%	EXCELENTE
II Trimestre	#¡DIV/0!	0,00%	0,00%	0,00%	EXCELENTE
III Trimestre	#¡DIV/0!	0,00%	0,00%	0,00%	EXCELENTE
IV Trimestre	#¡DIV/0!	0,00%	0,00%	0,00%	EXCELENTE
<b>ACUMULADO - META</b>	#¡DIV/0!				#¡DIV/0!

PERIODO	ANÁLISIS TRIMESTRE	EVALUACIÓN ANUAL	ACCIONES
I TRIMESTRE	A 31 de marzo de 2022, el instituto no tiene inversiones en CDT; por lo cual no se cuenta con este indicador.		
II TRIMESTRE			
III TRIMESTRE			
IV TRIMESTRE			

	<b>FORMATO FICHA DE INDICADORES DE GESTIÓN</b>	60.038.02-126
		versión 02
		30/08/2020

Nombre del indicador: % COSTOS EN LOS RENDIMIENTOS DE COLOCACIÓN EN PROVEEDORES FINANCIEROS (BANCOS)

Tipo de indicador: EFICIENCIA  
Proceso relacionado: ADMINISTRACIÓN DE RECURSOS FINANCIEROS Y TESORERÍA

Fórmula del indicador: 
$$\frac{\text{COSTOS POR CAPTACION DE RECURSOS}}{\text{INGRESOS GANADOS EN LA COLOCACIÓN (BANCOS)}} \times 100\%$$

Frecuencia de medición: MENSUAL  
Meta: 80%

Calificación:

<=80% EXCELENTE
81 - 90% REGULAR
>90% DEFICIENTE

Frecuencia de análisis y Responsable: TRIMESTRAL  
TESORERO GENERAL

Trimestre	Mensual	Resultado	Meta	INGRESOS GANADOS EN LA COLOCACIÓN (BANCOS)	COSTOS POR CAPTACION DE RECURSOS	Calificación Mes	PROMEDIO TRIMESTRE	Calificación Trimestre
I Trimestre	ENERO	118.48%	80%	22.258.831	26.371.366	DEFICIENTE	103,03%	DEFICIENTE
	FEBRERO	103.47%	80%	26.584.518	27.507.664	DEFICIENTE		
	MARZO	87.15%	80%	32.607.888	28.418.862	EXCELENTE		
II Trimestre	ABRIL	#¡DIV/0!	80%			#¡DIV/0!	#¡DIV/0!	#¡DIV/0!
	MAYO	#¡DIV/0!	80%			#¡DIV/0!		
	JUNIO	#¡DIV/0!	80%			#¡DIV/0!		
III Trimestre	JULIO	#¡DIV/0!	80%			#¡DIV/0!	#¡DIV/0!	#¡DIV/0!
	AGOSTO	#¡DIV/0!	80%			#¡DIV/0!		
	SEPTIEMBRE	#¡DIV/0!	80%			#¡DIV/0!		
IV Trimestre	OCTUBRE	#¡DIV/0!	80%			#¡DIV/0!	#¡DIV/0!	#¡DIV/0!
	NOVIEMBRE	#¡DIV/0!	80%			#¡DIV/0!		
	DICIEMBRE	#¡DIV/0!	80%			#¡DIV/0!		
<b>ACUMULADO - META</b>		#¡DIV/0!					<b>#¡DIV/0!</b>	

PERIODO	ANÁLISIS TRIMESTRE	EVALUACIÓN ANUAL	ACCIONES
I TRIMESTRE	Este indicador nos permite medir el porcentaje (%) de costos que Idesan paga a sus clientes de administración de recursos (depósitos a la vista y convenios, convenios adulto mayor municipios), frente a los rendimientos generados por los dineros depositados en las diferentes cuentas de ahorros y corrientes de los bancos con que el Idesan mantiene operación comercial, para este periodo de enero a marzo de 2022 el promedio de los costos fueron un -103.03% del total de los ingresos obtenidos por rendimientos financieros, para este periodo su rentabilidad fue negativa, pero respecto al trimestre anterior hemos empezado a tener una mejoría ya que los bancos están subiendo la tasa de rentabilidad de las cuentas por las condiciones de mercado actual, aunado a esto el Idesan actualmente también cuenta con recursos disponibles en las cuentas de ahorro lo que permite que los bancos nos paguen más rendimientos; además que por el desmonte gradual de captaciones que se está realizando de acuerdo a los lineamientos de la Superfinanciera de Colombia también los costos por captación de recursos han empezado a disminuir respecto al año anterior; adicionalmente el Idesan en este trimestre logró colocar recursos de créditos por valor de \$500.000.000, lo que nos mejora en nuestros ingresos a nivel presupuestal ya que la tasa que se cobra por cartera es superior a la que nos ganamos en los bancos y a través de la colocación de recursos ganamos más.		
II TRIMESTRE			
III TRIMESTRE			
IV TRIMESTRE			

  	<b>FORMATO FICHA DE INDICADORES DE GESTIÓN</b>	60.038.02-126
		versión 02
		12/06/2020

Nombre del indicador: % EFICACIA AVANCE PLAN DE MEJORAMIENTO - ADMON REC. FINANCIEROS Y TESORERÍA

Tipo de indicador: EFICACIA

Proceso relacionado: ADMINISTRACIÓN DE RECURSOS FINANCIEROS Y TESORERÍA

Fórmula del indicador:  $\frac{\text{ACCIONES CUMPLIDAS}}{\text{ACCIONES PLANEADAS}} \times 100\%$

Frecuencia de medición: TRIMESTRAL

Meta: 80%

Calificación:

>=80% EXCELENTE
79% - 60% REGULAR
< 60% DEFICIENTE

Frecuencia de análisis y responsable: TRIMESTRAL

Responsable: TESORERO GENERAL

Trimestral	Resultado	Meta	ACCIONES PLANEADAS	ACCIONES CUMPLIDAS	Calificación Trimestre
I Trimestre	#¡DIV/0!	80%	0	0	#¡DIV/0!
II Trimestre	#¡DIV/0!	80%	0	0	#¡DIV/0!
III Trimestre	#¡DIV/0!	80%	0	0	#¡DIV/0!
IV Trimestre	#¡DIV/0!	80%	0	0	#¡DIV/0!
<b>ACUMULADO - META</b>	#¡DIV/0!				#¡DIV/0!

PERIODO	ANÁLISIS TRIMESTRE	EVALUACIÓN ANUAL	ACCIONES
I TRIMESTRE			
II TRIMESTRE			
III TRIMESTRE			
IV TRIMESTRE			



## ADMINISTRACIÓN DE RECURSOS FINANCIEROS Y TESORERÍA

60.038.02-126

versión 02

12/06/2020

### % EFICIENCIA EN EL TIEMPO DE EXPEDICION Y ENVIO DE EXTRACTOS

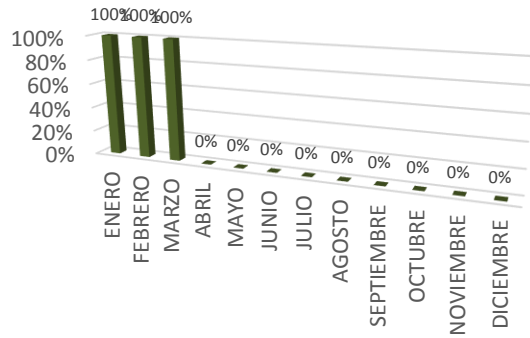

### % EFICIENCIA EN EL TIEMPO DE EXPEDICION Y ENVIO DE EXTRACTOS

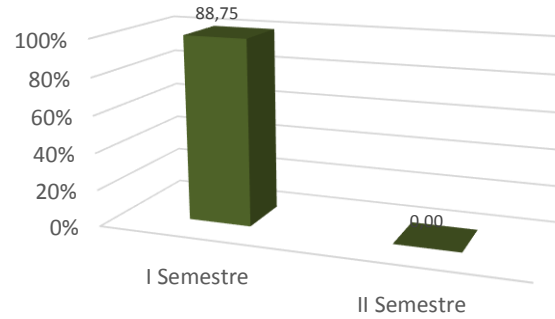

### PROMEDIO DE RENDIMIENTO DEPOSITOS EN CUENTAS PARETO

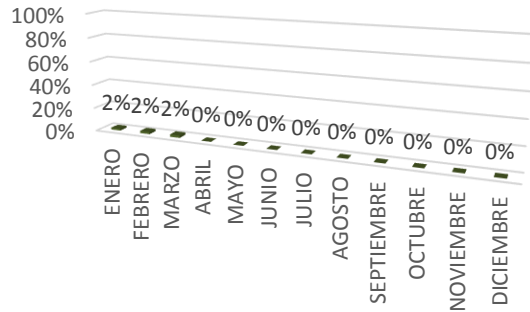

### % RENDIMIENTO EN CDT'S

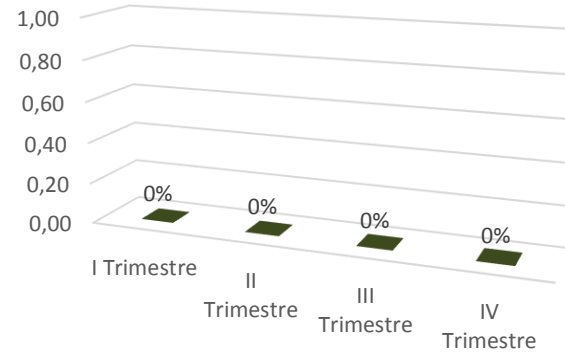



# ADMINISTRACIÓN DE RECURSOS FINANCIEROS Y TESORERÍA

60.038.02-126

versión 02

12/06/2020

## % COSTOS EN LOS RENDIMIENTOS DE COLOCACIÓN EN PROVEEDORES FINANCIEROS (BANCOS)

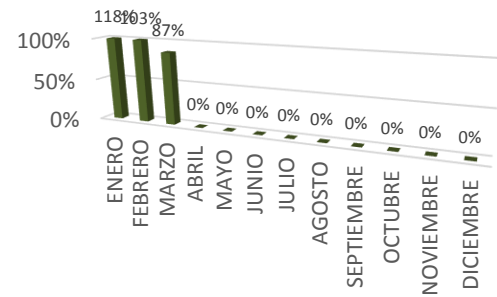

## % EFICACIA AVANCE PLAN DE MEJORAMIENTO TESORERÍA

