



FORMATO FICHA DE INDICADORES DE GESTIÓN

60.038.02-126
 versión 02
 12/06/2020

| | | | |
|---------------------------------------|--|--|--------|
| Nombre del indicador: | % EFICACIA ESCANEADO DE CAJAS | | |
| Tipo de indicador: | EFICACIA | | |
| Proceso relacionado: | GESTIÓN DOCUMENTAL | | |
| Fórmula del indicador: | # CAJAS ESCANEADAS | | x 100% |
| | META ESCANEADO CAJAS MES | | |
| Frecuencia de medición: | MENSUAL | | |
| Meta: | (8 CAJAS) 100% | | |
| Calificación: | >=80% EXCELENTE 79% - 60% REGULAR < 60% DEFICIENTE | | |
| Frecuencia de análisis y Responsable: | TRIMESTRAL PROFESIONAL UNIVERSITARIO ÁREA PLANEACIÓN E INVENTARIO | | |

| Trimestre | Mensual | Resultado | Meta | META ESCANEADO CAJAS MES | # CAJAS ESCANEADAS | Calificación Mes | PROMEDIO TRIMESTRE | Calificación Trimestre |
|-------------------------|------------|-----------|------|--------------------------|--------------------|------------------|--------------------|------------------------|
| I Trimestre 2023 | ENERO | 0,00% | 80% | 8 | 0 | DEFICIENTE | 12,50% | DEFICIENTE |
| | FEBRERO | 12,50% | 80% | 8 | 1 | DEFICIENTE | | |
| | MARZO | 25,00% | 80% | 8 | 2 | DEFICIENTE | | |
| II Trimestre 2023 | ABRIL | #DIV/0! | 80% | | | #DIV/0! | #DIV/0! | #DIV/0! |
| | MAYO | #DIV/0! | 80% | | | #DIV/0! | | |
| | JUNIO | #DIV/0! | 80% | | | #DIV/0! | | |
| III Trimestre 2023 | JULIO | #DIV/0! | 80% | | | #DIV/0! | #DIV/0! | #DIV/0! |
| | AGOSTO | #DIV/0! | 80% | | | #DIV/0! | | |
| | SEPTIEMBRE | #DIV/0! | 80% | | | #DIV/0! | | |
| IV Trimestre 2023 | OCTUBRE | #DIV/0! | 80% | | | #DIV/0! | #DIV/0! | #DIV/0! |
| | NOVIEMBRE | #DIV/0! | 80% | | | #DIV/0! | | |
| | DICIEMBRE | #DIV/0! | 80% | | | #DIV/0! | | |
| ACUMULADO - META | | #DIV/0! | | | | | #DIV/0! | |

| PERIODO | ANÁLISIS TRIMESTRE | EVALUACIÓN ANUAL | ACCIONES |
|--------------------|--|------------------|--------------------------------------|
| I TRIMESTRE 2023 | En este primer trimestre la meta nos arroja que fue del 12,50%, siendo una calificación deficiente; esto debido a que no se cuenta con el personal permanente y suficiente para aceptar la recepción de cajas y proceder a su digitalización, además no se recibieron mas archivos de gestión por parte de las oficinas del Instituto. | NA | se aplica los protocolos del proceso |
| II TRIMESTRE 2023 | | | |
| III TRIMESTRE 2023 | | | |
| IV TRIMESTRE 2023 | | | |

| | | | | | | |
|---|--|--|---------------------------|---------------------------|-------------------------------|-----------------|
|  | | FORMATO FICHA DE INDICADORES DE GESTIÓN | | | 60.038.02-126 | |
| | | | | | versión 02 | |
| | | | | | 12/06/2020 | |
| Nombre del indicador: | | % EFICACIA AVANCE PLAN DE MEJORAMIENTO PROCESO G. DOCUMENTAL | | | | |
| Tipo de indicador: | | EFICACIA | | | | |
| Proceso relacionado: | | GESTIÓN DOCUMENTAL | | | | |
| Fórmula del indicador: | | $\frac{\text{ACCIONES CUMPLIDAS}}{\text{ACCIONES PLANEADAS}} \times 100\%$ | | | | |
| Frecuencia de medición: | | TRIMESTRAL | | | | |
| Meta: | | 80% | | | | |
| Calificación: | | >=80% EXCELENTE 79% - 60% REGULAR < 60% DEFICIENTE | | | | |
| Frecuencia de análisis y evaluación: | | TRIMESTRAL | | | | |
| Responsable: | | PROFESIONAL UNIVERSITARIO ÁREA PLANEACIÓN E INVENTARIO | | | | |
| Trimestral | Resultado | Meta | ACCIONES PLANEADAS | ACCIONES CUMPLIDAS | Calificación Trimestre | |
| I Trimestre 2023 | 100,00% | 80% | 0 | 0 | EXCELENTE | |
| II Trimestre 2023 | 100,00% | 80% | | | EXCELENTE | |
| III Trimestre 2023 | 100,00% | 80% | | | EXCELENTE | |
| IV Trimestre 2023 | 100,00% | 80% | | | EXCELENTE | |
| ACUMULADO - META | 100% | | | | EXCELENTE | |
| PERIODO | ANÁLISIS TRIMESTRE | | | | EVALUACION ANUAL | ACCIONES |
| I TRIMESTRE 2023 | A la Fecha la no contamos con hallazgos vigentes en planes de mejoramientos externos e internos. | | | | NA | NA |
| II TRIMESTRE 2023 | | | | | | |
| III TRIMESTRE 2023 | | | | | | |
| IV TRIMESTRE 2023 | | | | | | |

| | | | | | | | | | |
|---|--|---|-------------|--|---|--|-------------------------|----------------------------|-------------------------------|
|  | | FORMATO FICHA DE INDICADORES DE GESTIÓN | | | | | 60.038.02-126 | | |
| | | | | | | | versión 02 | | |
| | | | | | | | 12/06/2020 | | |
| Nombre del indicador: | | % EFECTIVIDAD EN EL USO DE PAPEL | | | | | | | |
| Tipo de indicador: | | EFECTIVIDAD | | | | | | | |
| Proceso relacionado: | | GESTIÓN DOCUMENTAL | | | | | | | |
| Fórmula del indicador: | | $\frac{\text{SUMATORIA DE DIFERENCIA CONSUMO ENTRE PERIODOS} * 10\%}{\text{SUMATORIA CONSUMO PERIODO ANTERIOR (RESMAS)}}$ | | | | | | | |
| Frecuencia de medición: | | MENSUAL | | | | | | | |
| Meta: | | 10% | | | | | | | |
| Calificación: | | >=9% EXCELENTE 8% - 5% BUENO 4%-2% REGULAR <2% DEFICIENTE | | | | | | | |
| Frecuencia de análisis y evaluación: | | TRIMESTRAL | | | | | | | |
| Responsable: | | PROFESIONAL UNIVERSITARIO ÁREA PLANEACIÓN E INVENTARIO | | | | | | | |
| Trimestre 2022 | Mensual | Resultado | Meta | SUMATORIA CONSUMO PERIODO ANTERIOR (RESMAS) | SUMATORIA DE DIFERENCIA CONSUMO ENTRE PERIODOS | DIFERENCIA CONSUMO ENTRE PERIODOS | Calificación Mes | PROMEDIO TRIMESTRAL | Calificación Trimestre |
| I Trimestre 2023 | ENERO | 2,80% | 10% | 25 | 18 | 7 | REGULAR | 5,82% | BUENO |
| | FEBRERO | 5,26% | 10% | 19 | 3 | 10 | BUENO | | |
| | MARZO | 3,57% | 10% | 23 | 1 | 22 | EXCELENTE | | |
| II Trimestre 2023 | ABRIL | #¡DIV/0! | 10% | | | 0 | #¡DIV/0! | #¡DIV/0! | #¡DIV/0! |
| | MAYO | #¡DIV/0! | 10% | | | 0 | #¡DIV/0! | | |
| | JUNIO | #¡DIV/0! | 10% | | | 0 | #¡DIV/0! | | |
| III Trimestre 2023 | JULIO | #¡DIV/0! | 10% | | | 0 | #¡DIV/0! | #¡DIV/0! | #¡DIV/0! |
| | AGOSTO | #¡DIV/0! | 10% | | | 0 | #¡DIV/0! | | |
| | SEPTIEMBRE | #¡DIV/0! | 10% | | | 0 | #¡DIV/0! | | |
| IV Trimestre 2023 | OCTUBRE | #¡DIV/0! | 10% | | | 0 | #¡DIV/0! | #¡DIV/0! | #¡DIV/0! |
| | NOVIEMBRE | #¡DIV/0! | 10% | | | 0 | #¡DIV/0! | | |
| | DICIEMBRE | #¡DIV/0! | 10% | | | 0 | #¡DIV/0! | | |
| ACUMULADO - META | | #¡DIV/0! | | | | | | #¡DIV/0! | |
| PERIODO | ANÁLISIS TRIMESTRAL | | | | | | | | EVALUACIÓN |
| I TRIMESTRE 2023 | Se realizó seguimiento al plan de acción de la política cero papel. El resultado obtenido para este trimestre es de 5,82% disminuyendo el consumo de papel arrojando una calificación buena. | | | | | | | | NA |
| II TRIMESTRE 2023 | | | | | | | | | |
| III TRIMESTRE 2023 | | | | | | | | | |
| IV TRIMESTRE 2023 | | | | | | | | | |



GESTIÓN DOCUMENTAL

60.038.02-126

versión 02

12/06/2020

% EFECTIVIDAD EN CONSULTAS DE ARCHIVO 2023

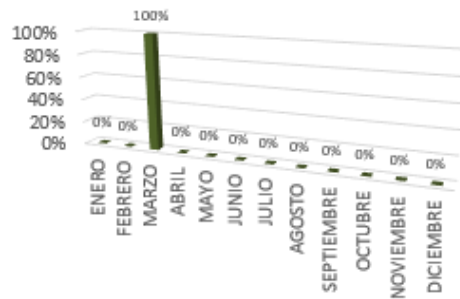

% EFICACIA ENTRE LA SOLICITUD Y LA ENTREGA DE LOS DOCUMENTOS 2023

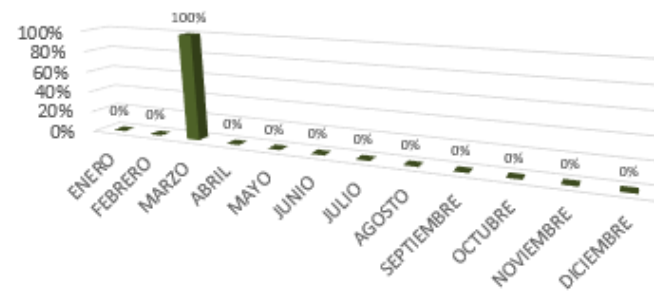

% EFICACIA ESCANEADO DE CAJAS 2023

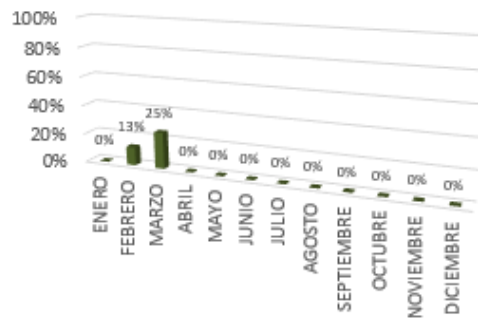

% EFICACIA AVANCE PLAN DE MEJORAMIENTO PROCESO G. DOCUMENTAL 2023

